



# ORGANIZAÇÃO BENEFICENTE RECANTO NOVA ERA

**CNPJ 04.203.079/0001-09**

**RELATÓRIO DE ATIVIDADES ANO 2017**

**NOME DA ENTIDADE: Organização Beneficente Recanto Nova Era**

**CNPJ: 04.203.079|0001-09**

**E-MAIL: recantonovaera@globo.com**

**ENDEREÇO: Rua Sandra 551- Chácara Dora**

**MUNICÍPIO- Araçariguama – UF -SP**

**CEP:18.147-000**

**1. OBJETIVO GERAL DA ENTIDADE:**

**2.ATIVIDADES, SERVIÇOS, PROGRAMAS E PROJETOS**

• **DESCRIÇÃO DA ATIVIDADE REALIZADA:**

• **PÚBLICO-ALVO:**

• **QUANTIDADE DE PESSOAS ATENDIDAS:**

• **DIA/HORÁRIO/PERIODICIDADE:**

• **RECURSOS HUMANOS:**

• **ABRANGÊNCIA TERRITORIAL:**

• **RESULTADOS OBTIDOS A PARTIR DA ATIVIDADE REALIZADA:**

• **ORIGEM DOS RECURSOS FINANCEIROS:**

• **DESTACAR SE EXISTE COBRANÇA DOS PARTICIPANTES ATENDIDOS:**

• **DESPESAS DAS ATIVIDADES:**

**3. PARCERIAS**

Araçariguama, 29 de março de 2018

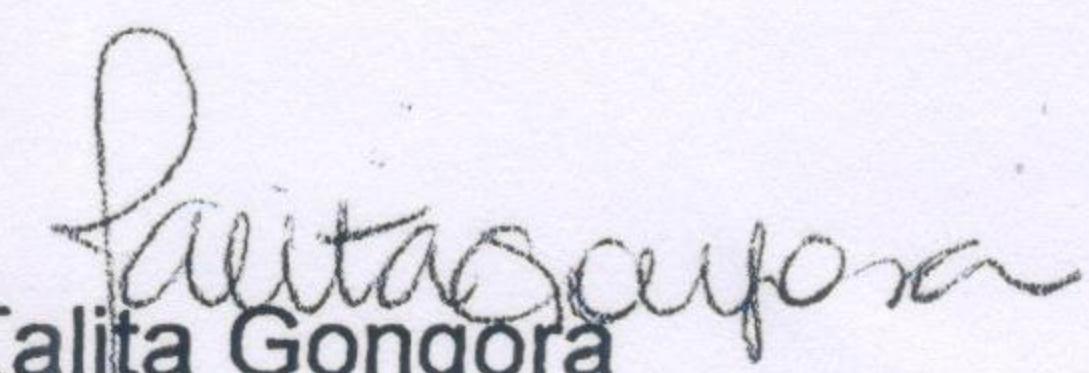
  
Talita Gongora  
Presidente





# **ORGANIZAÇÃO BENEFICENTE RECANTO NOVA ERA**

**CNPJ 04.203.079/0001-09**

**Entidade - Organização Beneficente Recanto Nova Era**  
**CNPJ: 04.203.079/0001-09**

**E-MAIL: recantonovaera@globo.com**

**Endereço: Rua Sandra 551 – Chácara Dora**

**Araçariguama - SP**

**Município: Araçariguama - UF: SP**

**CEP: 18.147-000**

## **01-OBJETIVO GERAL DA ENTIDADE:**

Promover a assistência social e garantir os direitos a população da terceira idade ou indivíduos em situação de risco e vulnerabilidade social, compromisso este de acordo com os princípios do estatuto do idoso, proporcionar uma digna aos idosos, oferecer conforto e bem-estar alimentação, assistência médica, atividades diversas entre outros.

## **02-ATIVIDADES EXECUTADAS**

Triagem, entrevistas, visitas domiciliares e relatórios para admissão- orientação aos familiares quanto ao fortalecimento de vínculos afetivos eventos comemoração de datas festivas -recreação – lazer -passeios – eventos de datas comemorativa, exercícios assistidos -atividades lúdicos e jogos. Alimentação balanceada, com a supervisão do Técnico em nutrição responsável pela organização e coordenação do serviço da cozinha, mantendo atualizada as normas e exigências da Vigilância Sanitária Assistência Médica e Enfermagem O processo de envelhecimento faz com que o indivíduo se torne cada vez mais frágil, vulnerável e muitas vezes dependentes para realização de atividades rotineiras, como a higiene e a alimentação. E é neste contexto que os profissionais da saúde atuam, prestando assistência 24h, e atendimento médico semanal

85



# ORGANIZAÇÃO BENEFICENTE RECANTO NOVA ERA

**CNPJ 04.203.079/0001-09**

## METODOLOGIA APLICADA

metodologia	descrição dos objetivos	periodicidade
Atividades com Grupos de apoio da Comunidade	Festas comemorativas e aniversários Eventos	Mensal
Articulação da rede Inter setorial	Solicitação de medicamentos, exames, transporte— ambulância, internações, etc.	Sempre que necessário
Atividades com Grupos de apoio da Comunidade Estagiaria de Pedagogia Serviço Social	Festas- Bazar Beneficente Atividades culturais- lazer entre outros Eventos	mensal
Ações de Saúde e Social Reuniões de Equipe	Medico/Fisio/terapeutas/Ass. Social/Enfermeiro Nutricionista e Cuidadores e Medico	Diária/semanal
Reuniões	Equipe interdisciplinar	mensal

## PUBLICO ALVO

Idosos e adultos em situação de vulnerabilidade - Faixa etária acima de 60 anos de ambos os sexos Atendimento interrupto durante todo o ano.um total de 67 idosos.

## CRITÉRIOS PARA ADMISSÃO

Para que possamos acolher um idoso, o Serviço Social faz avaliação completa de sua situação social, econômica e familiar. Com essa ação garantimos que esse idoso atenda ao perfil da Instituição, quando admitido, ou permaneça no ambiente em que se encontra, respeitando seu melhor interesse. Recebemos encaminhamentos de familiares, amigos, vizinhos, CRAS do Município, Conselhos do Idoso, CREAS de outros Municípios da Região. Para ser atendido é necessário atender a critérios estabelecidos pela Instituição, notadamente os de grande vulnerabilidade social e econômico e idade.

*JS*



# ORGANIZAÇÃO BENEFICENTE RECANTO NOVA ERA

**CNPJ 04.203.079/0001-09**

## RECURSOS HUMANOS

<i>Função</i>	<i>Carga Horária</i>	<i>Vínculo</i>
Cuidadores	12x36	CLT
Gerente Adm.	44 hs/semanais	CLT
Auxiliar Adm.	44 hs/semanais	CLT
Faxineira	12x36	CLT
Cozinheiras	12x36	CLT
Lavadeira	44 hs/semanais	CLT
Aux. Ser. Gerais	44 hs/semanais	CLT
Enfermeiro	04 hs/diárias	Contrato
Ass. Social	20 hs/semanais	Contrato
Medico	04 hs/semanais	Contrato
Fisioterape uta	40 hs/semanais	Contrato
Nutricioni sta	30 hs/semanais	Contrato
Zelador	44 hs/semanais	Contrato
Motorista	40 hs/semanais	Contrato

SES



# ORGANIZAÇÃO BENEFICENTE RECANTO NOVA ERA

CNPJ 04.203.079/0001-09

## INFRAESTRUTURA

A entidade possui, refeitório, cozinha, duas salas de estar, quartos com sessenta sete leitos, separados por gênero, consultório médico e enfermagem, banheiros adaptados, almoxarifado, depósito de matérias perecíveis, sala de fisioterapia, lavanderia e sala de guardar roupas, sala da administração, área externa, quiosque – horta – quadra esportiva – capela e jardim.

## ALOJAMENTO I

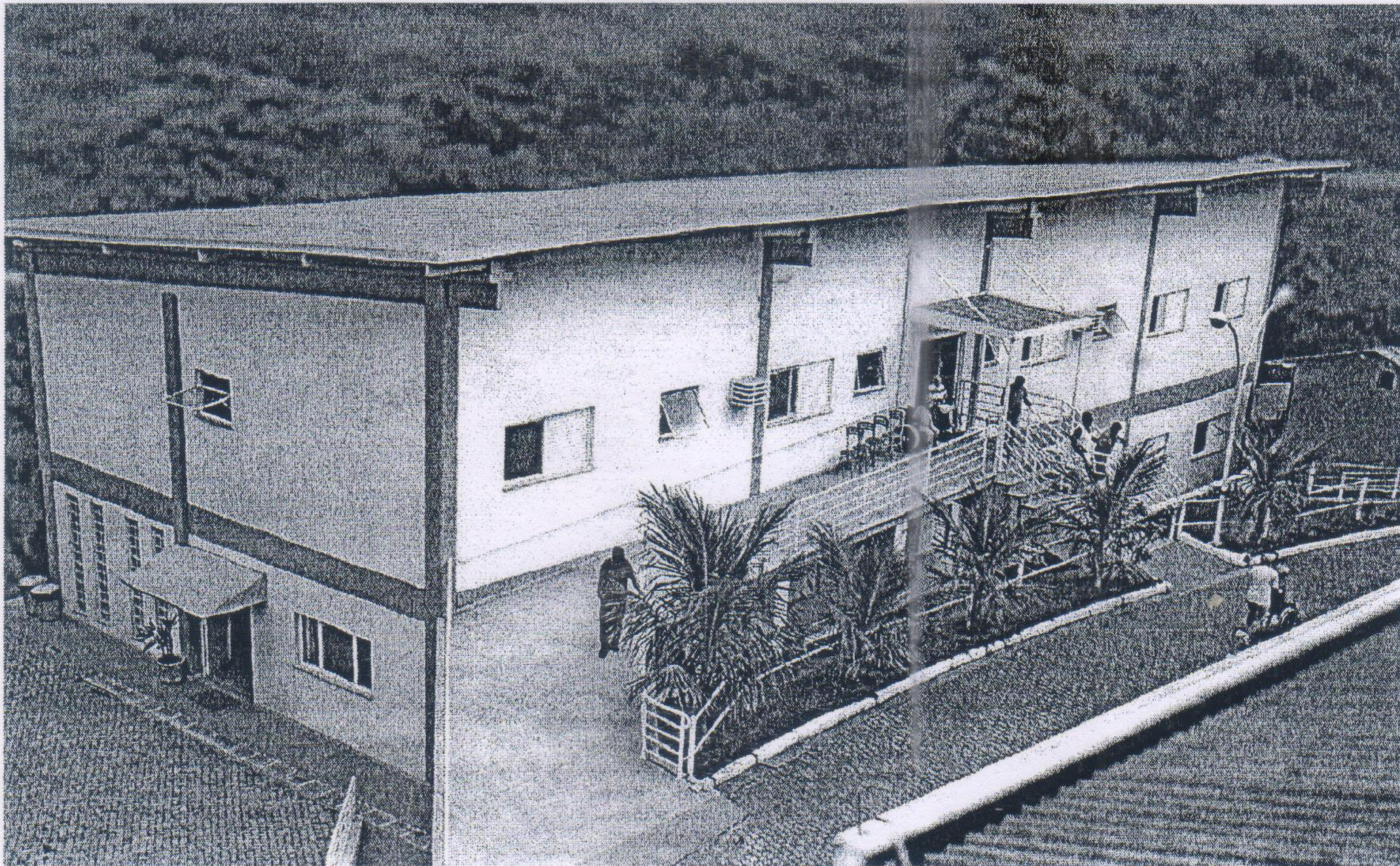

SES



# ORGANIZAÇÃO BENEFICENTE RECANTO NOVA ERA

CNPJ 04.203.079/0001-09

ALOJAMENTO II

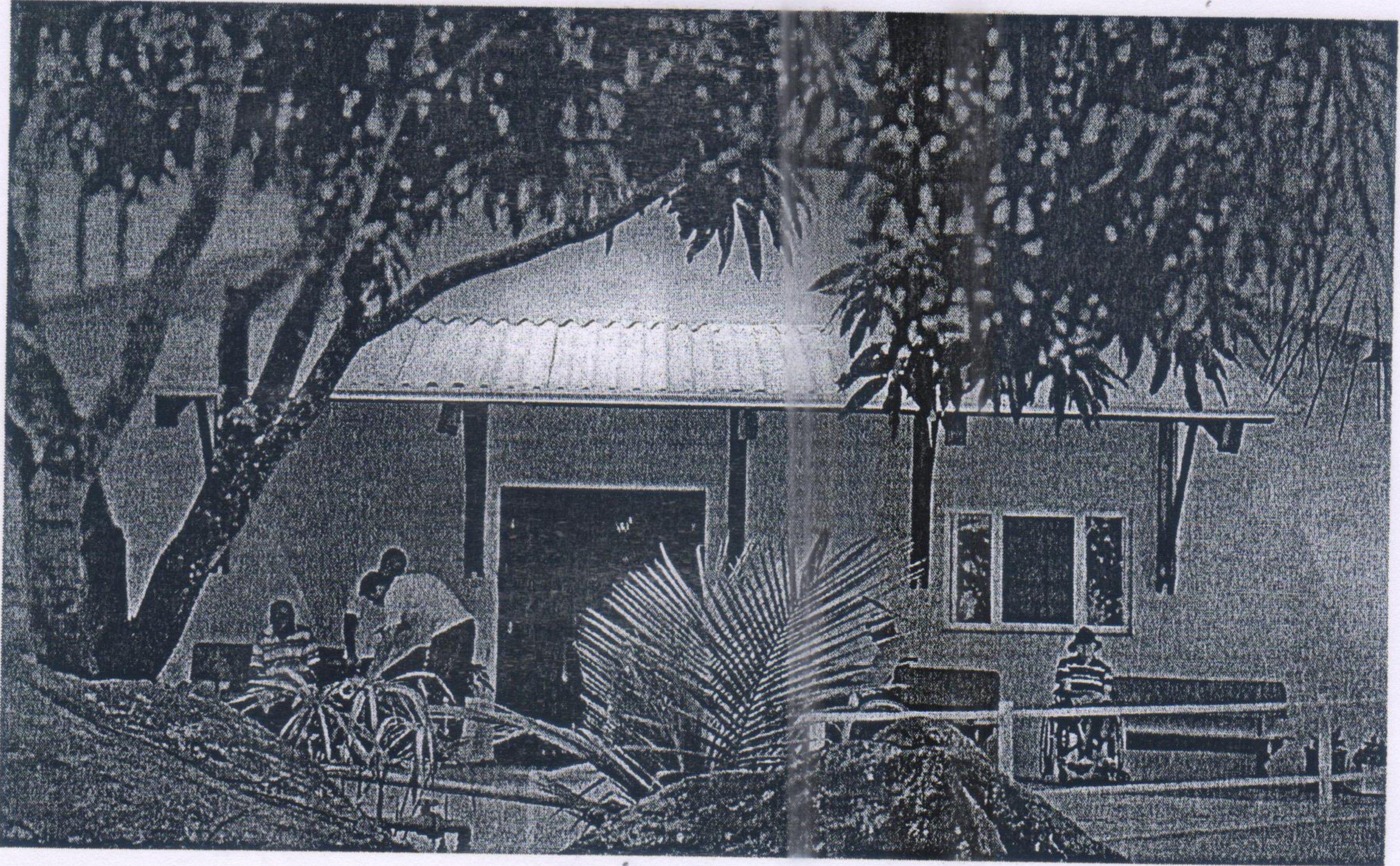

QUARTOS

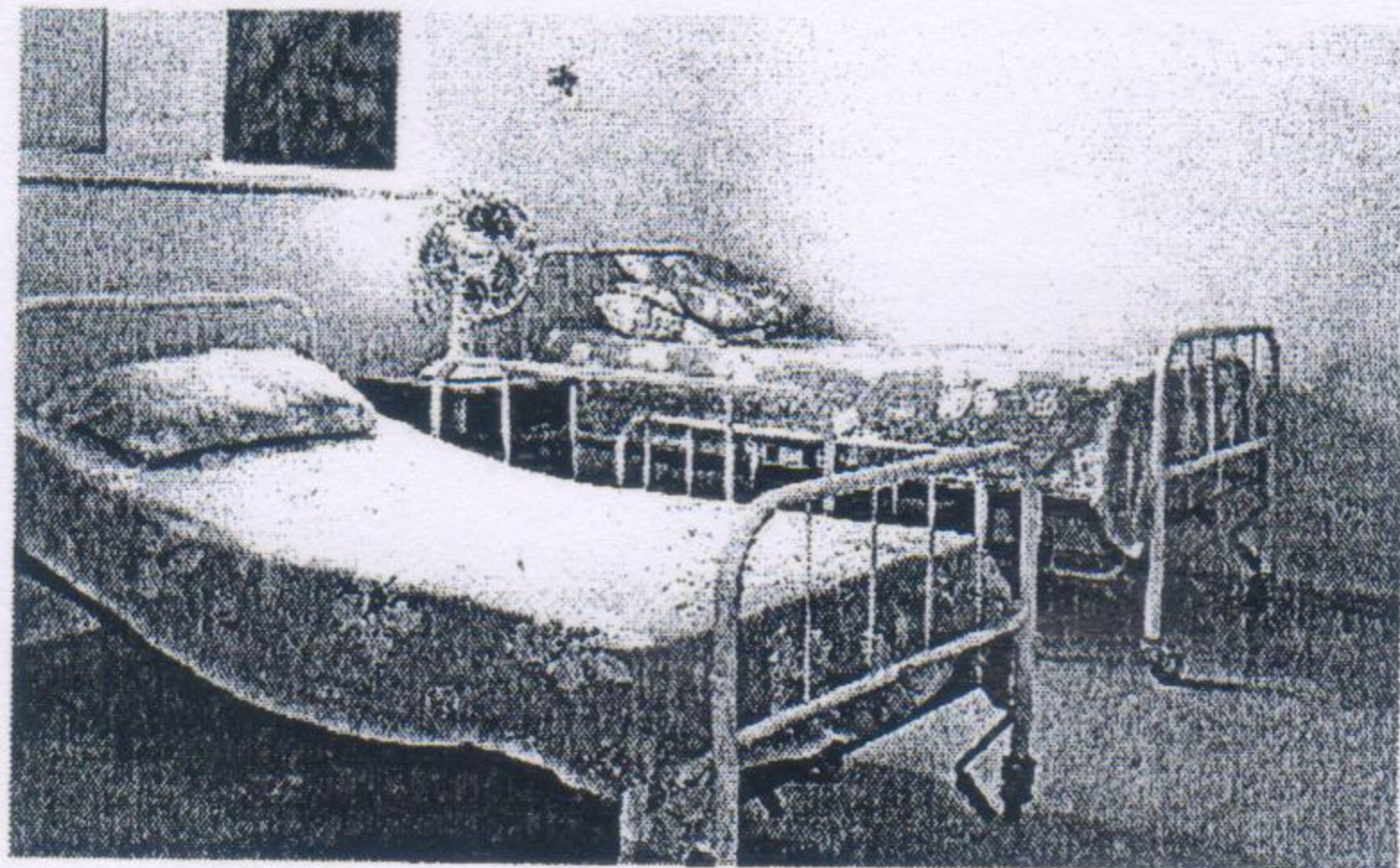

BANHEIROS

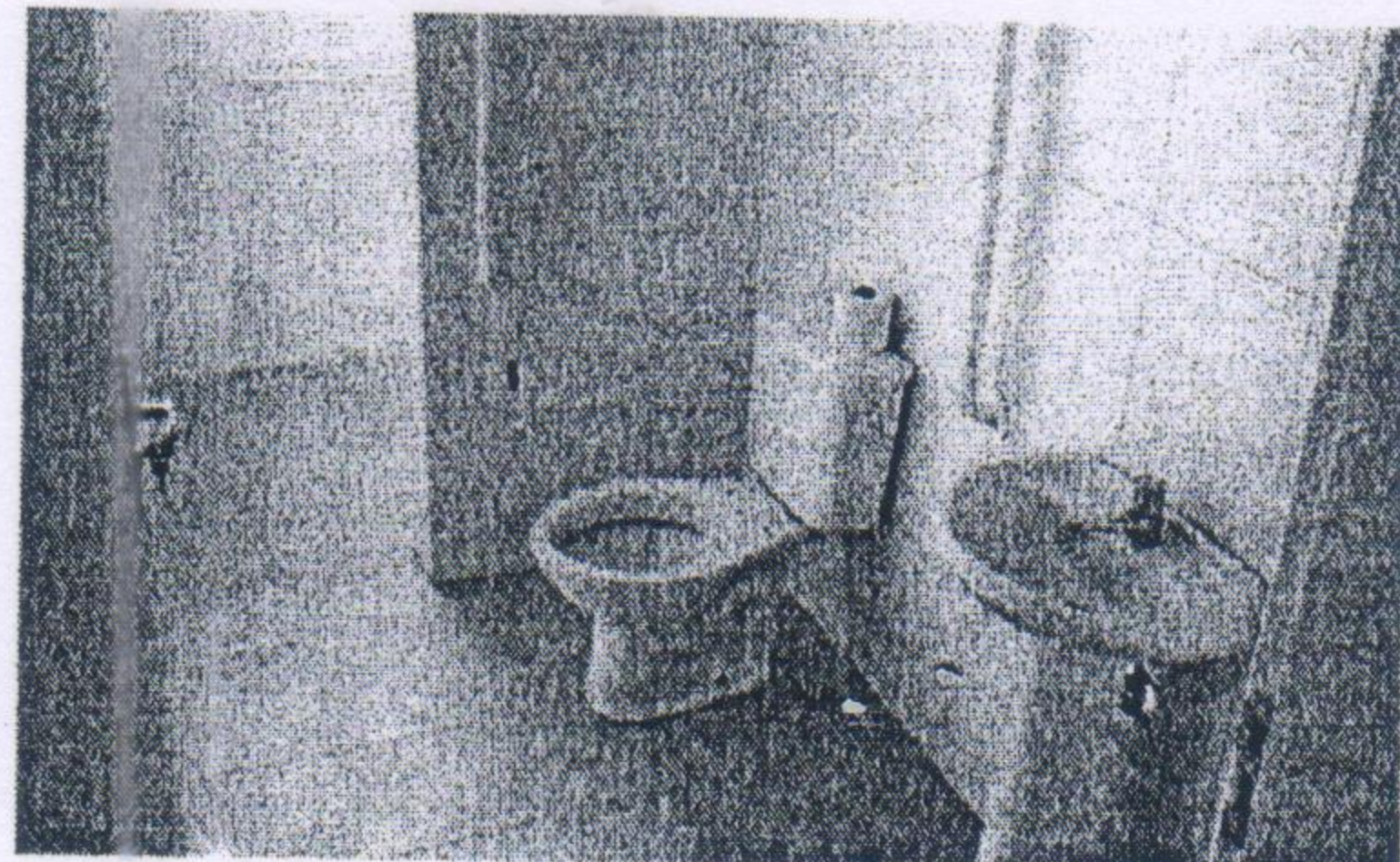

Les



# ORGANIZAÇÃO BENEFICENTE RECANTO NOVA ERA

CNPJ 04.203.079/0001-09

COZINHA

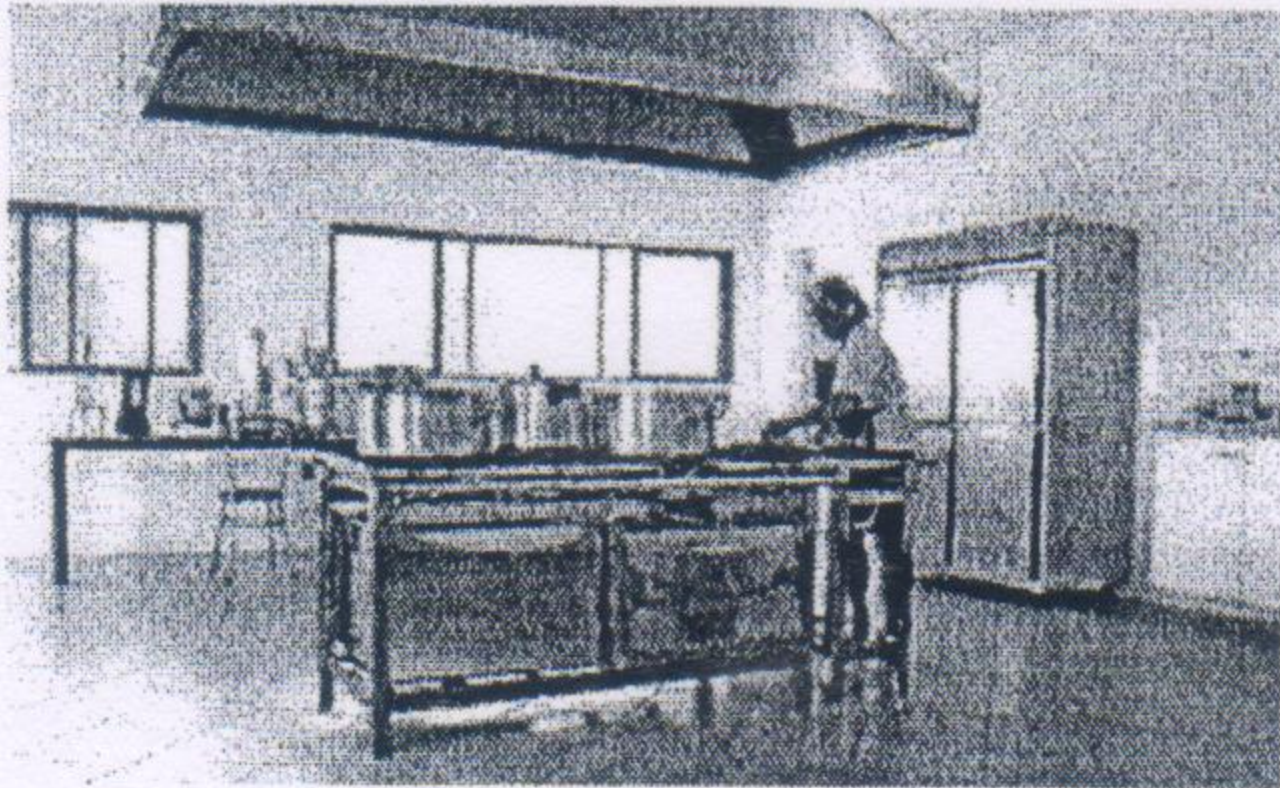

REFEITORIO



DISPENSA

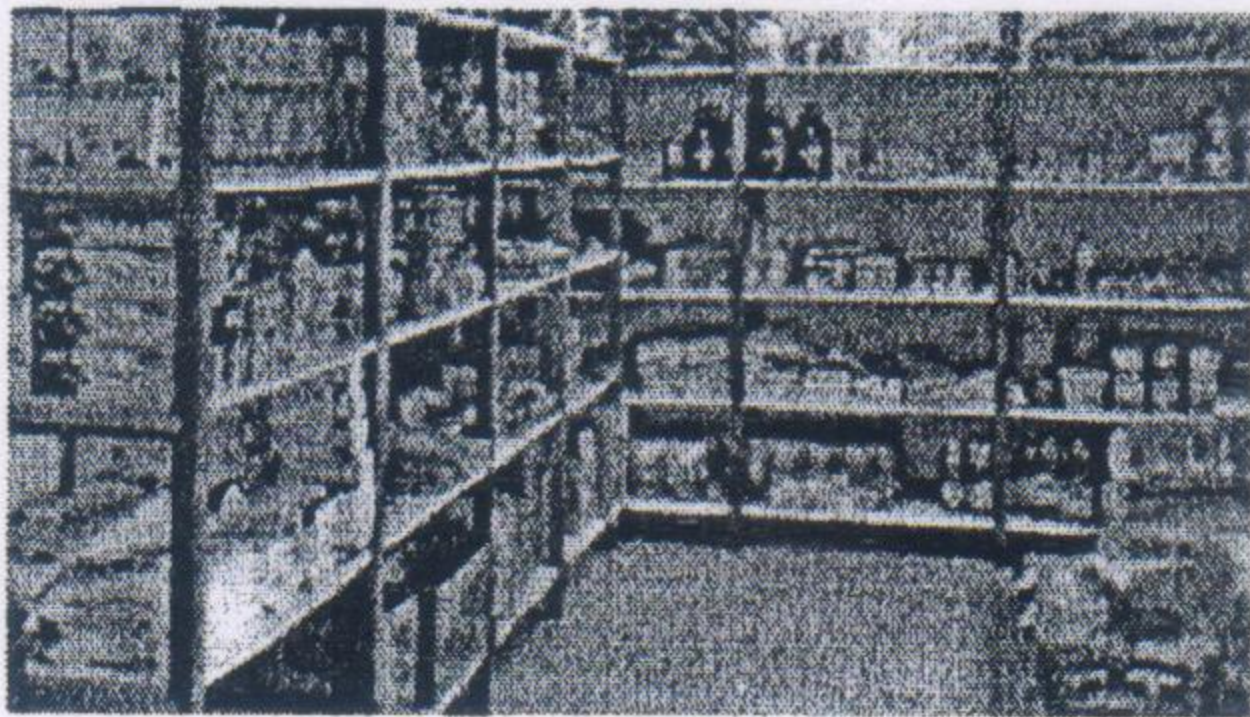

LAVANDERIA



SALA DE FISIOTERAPIA

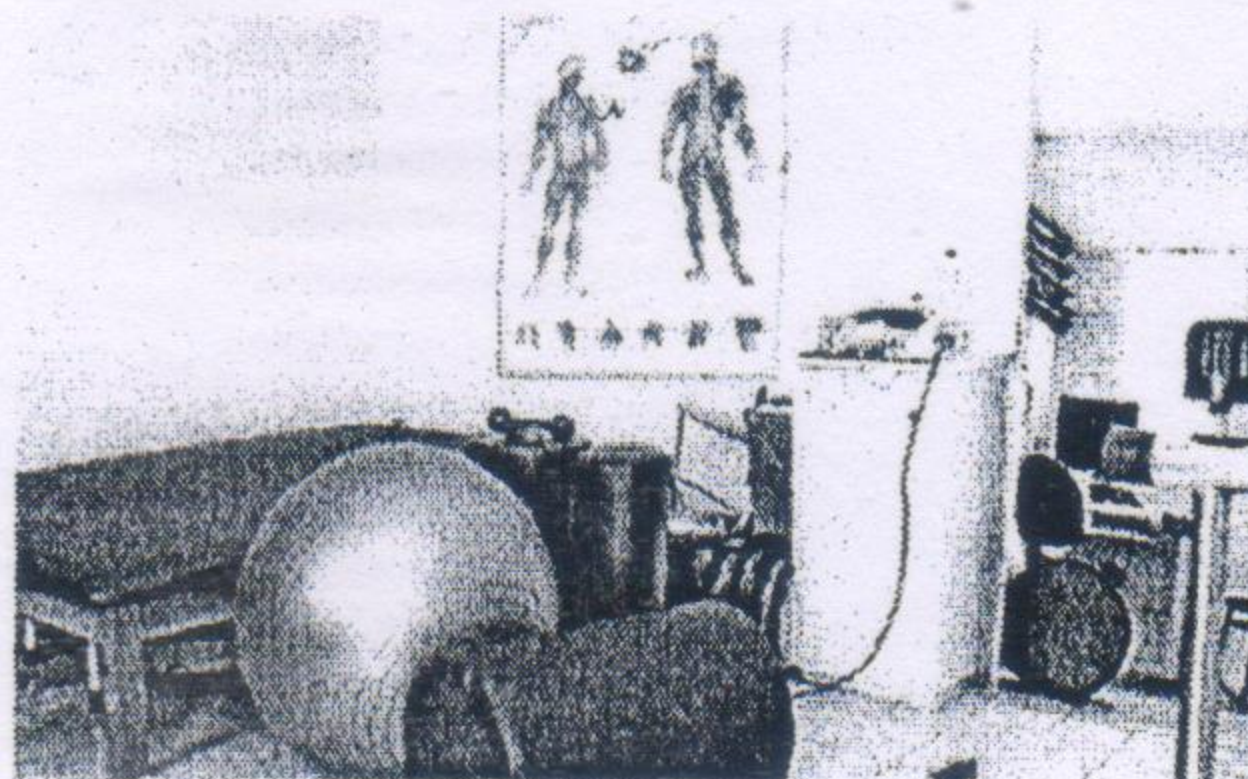

*[Handwritten signature]*



# ORGANIZAÇÃO BENEFICENTE RECANTO NOVA ERA

CNPJ 04.203.079/0001-09

## AREA EXTERNA

QUADRA

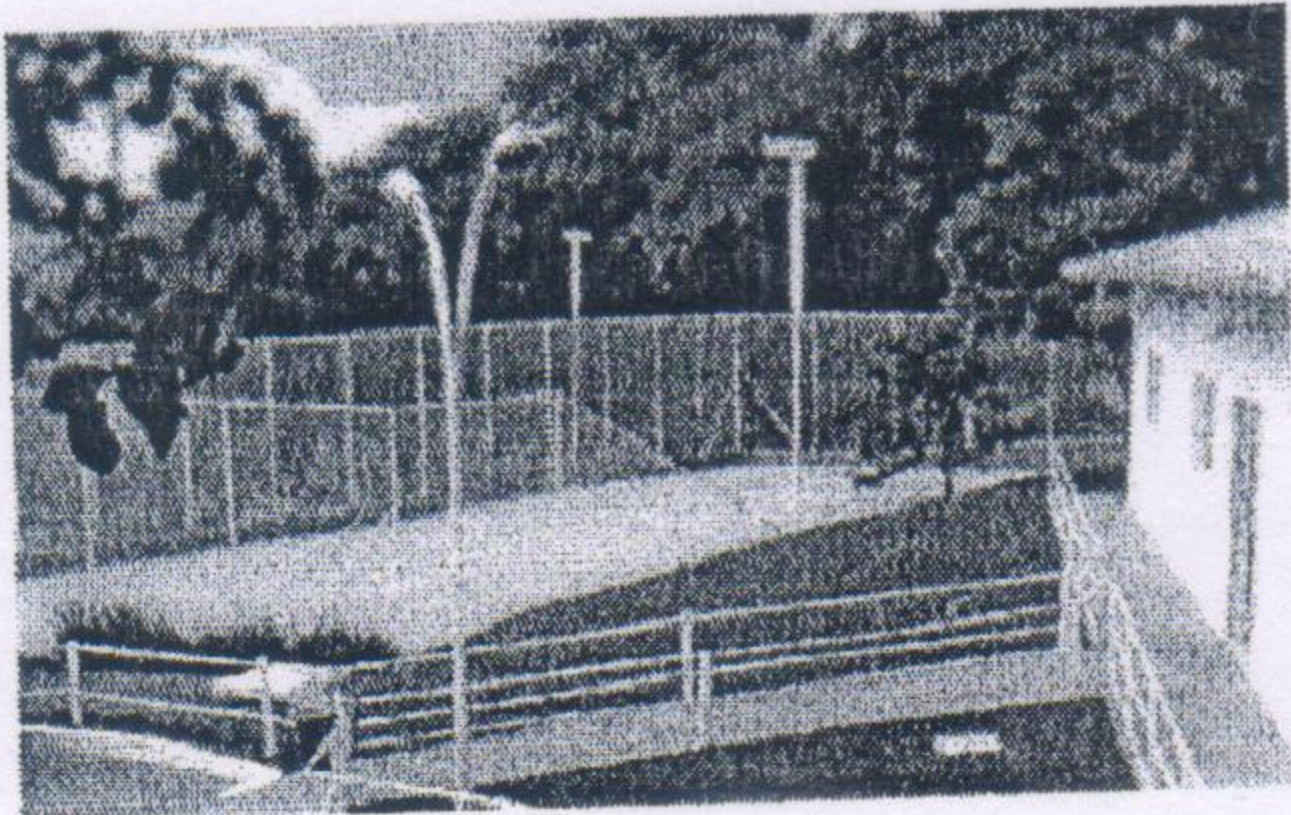

CAPELA

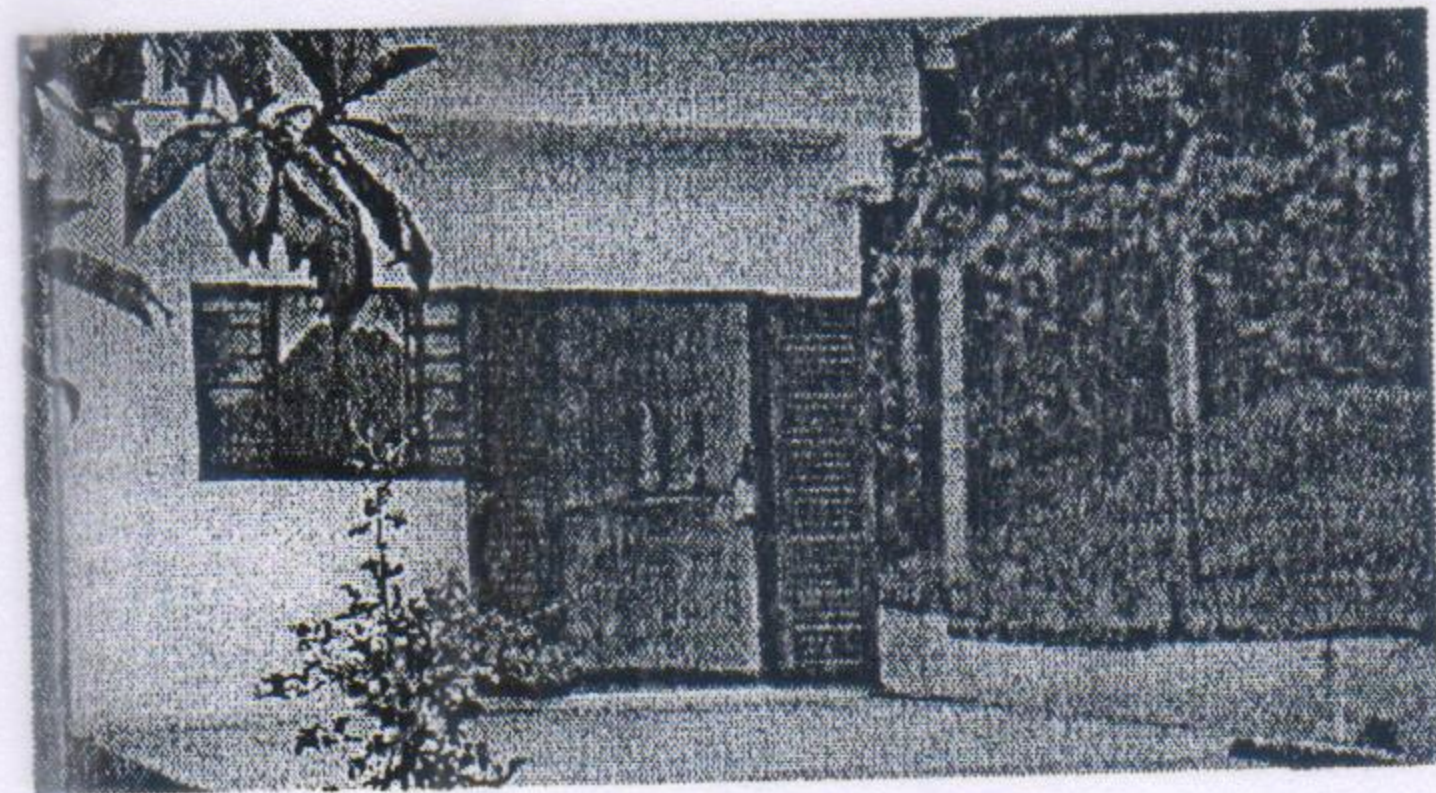

QUIOSQUE

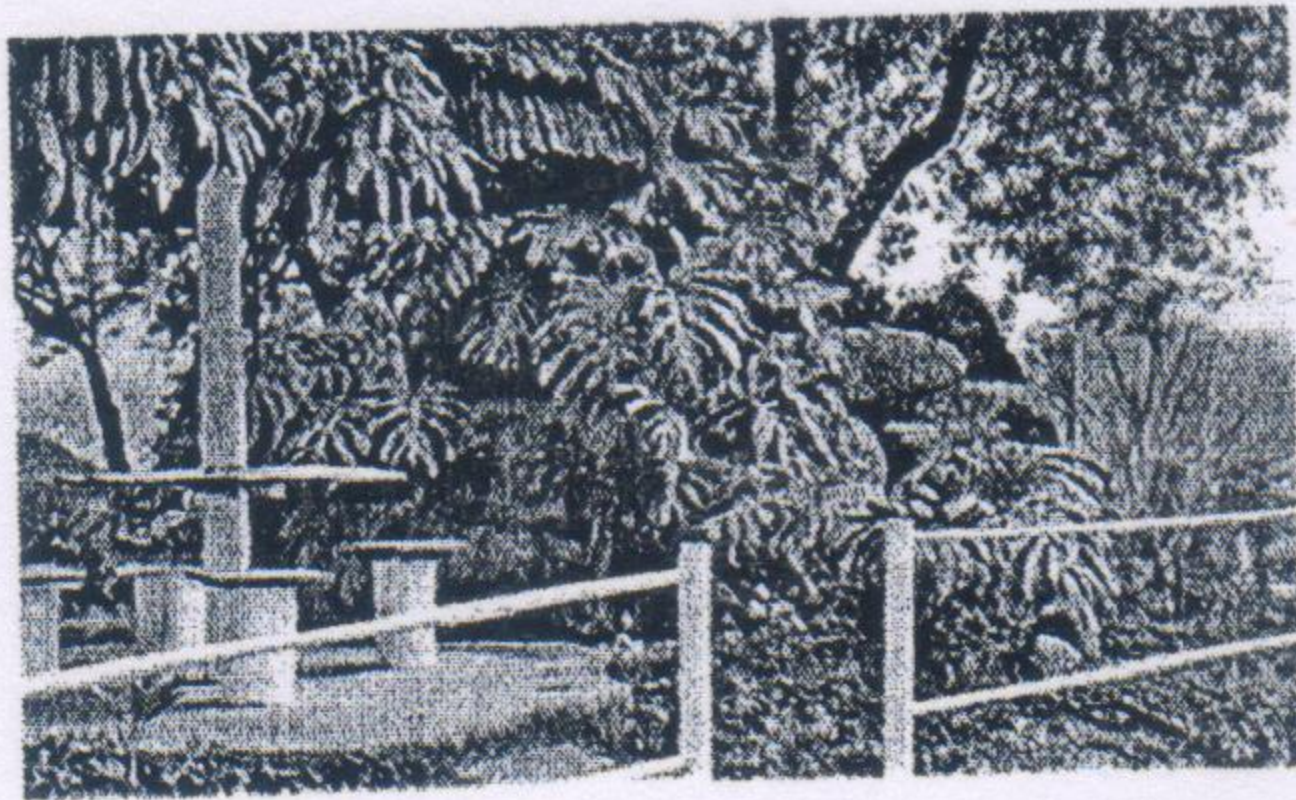

HORTA

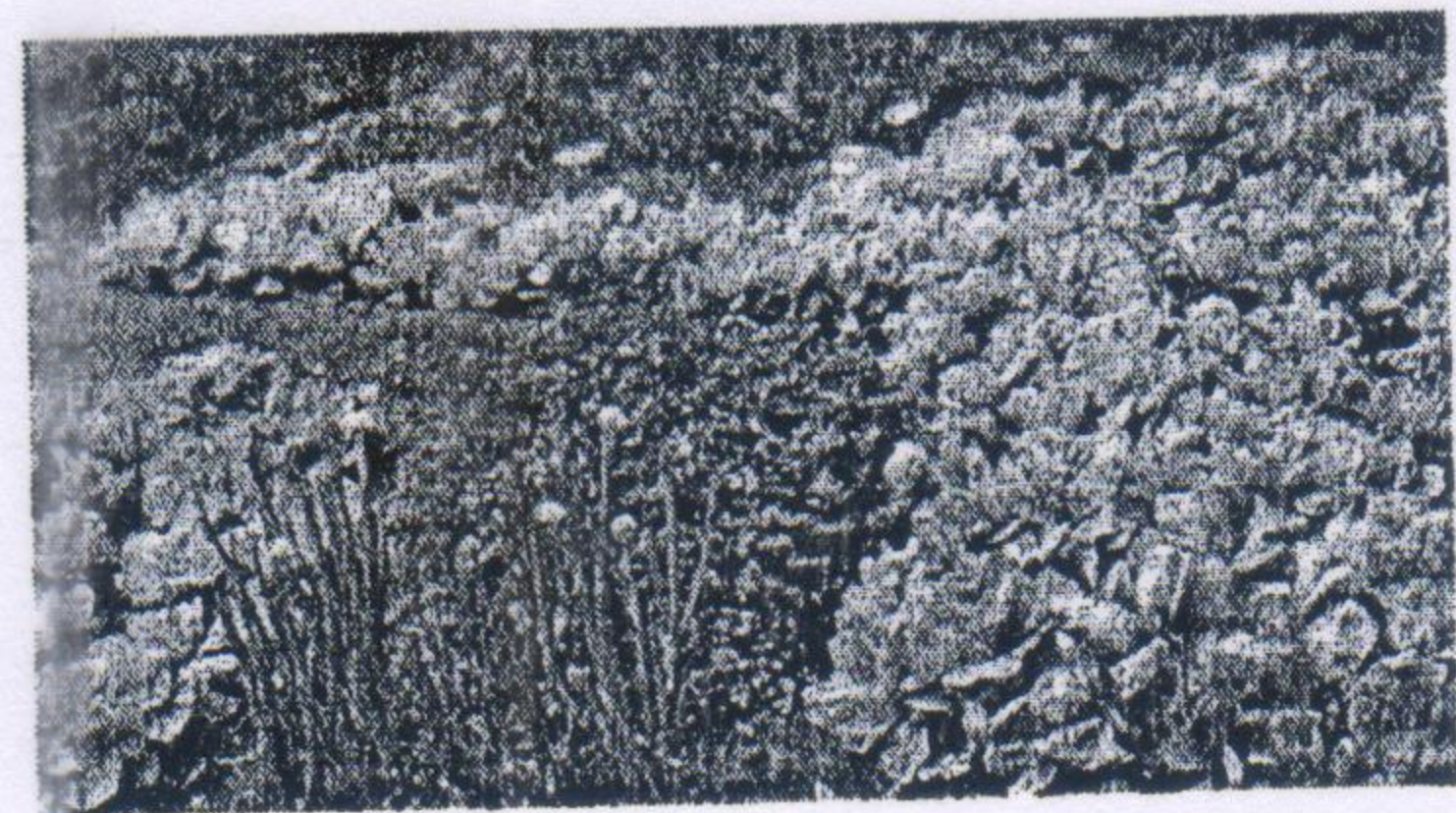

JARDIM

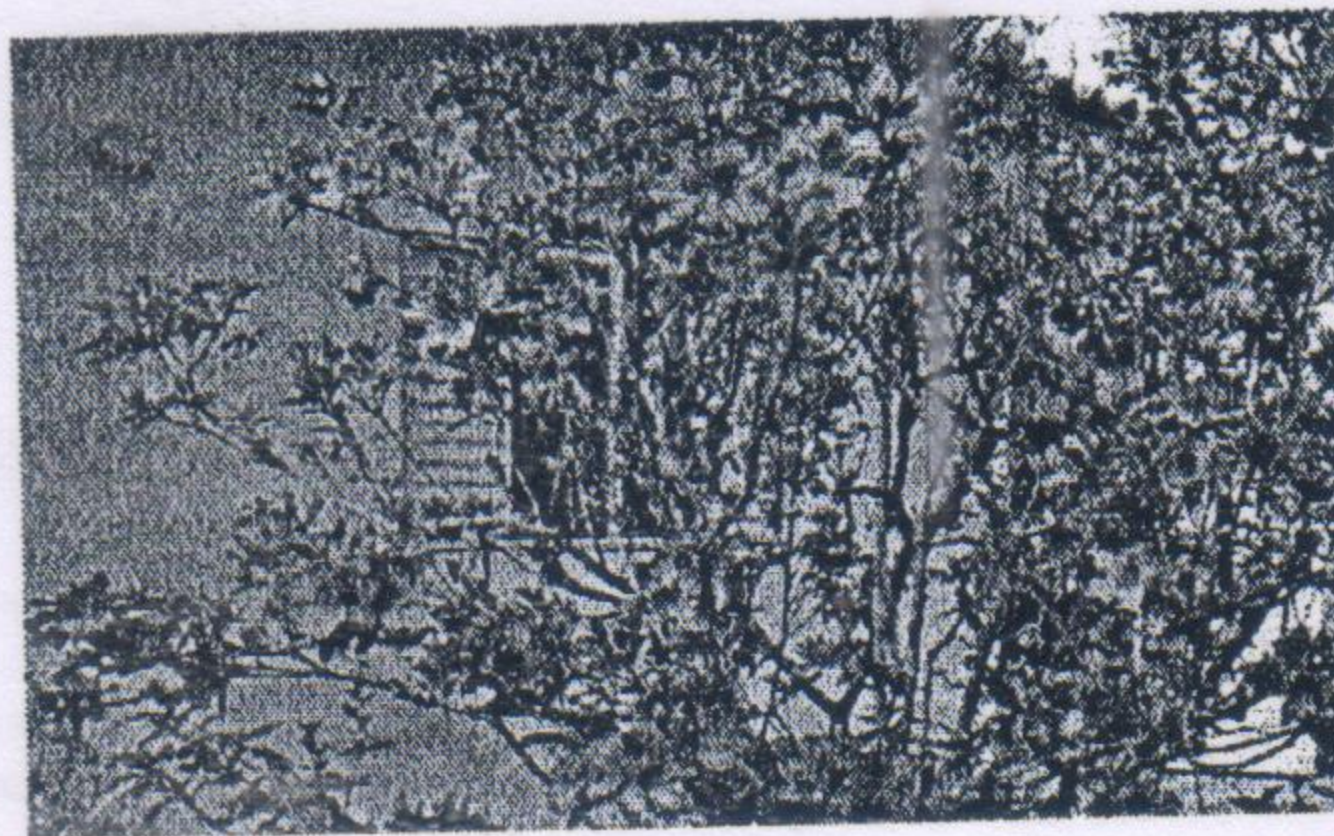





**ORGANIZAÇÃO BENEFICENTE RECANTO NOVA  
ERA  
CNPJ 04.203.079/0001-09**

**AREA DE ABRANGÊNCIA**

**REGIÃO METROPOLITANA DA GRANDE SÃO PAULO**

**RESULTADOS OBTIDOS A PARTIR DAS ATIVIDADES REALIZADAS**

Durante o ano de 2017 percebemos através dos indicadores que os principais problemas detectados desde o início do projeto têm apresentação de grande relevância, principalmente em relação à saúde e à socialização dos idosos. Sendo assim a entidade contratou profissionais de (Nutrição e mais Cuidadores) também foi realizado capacitação para os cuidadores, parcerias com Faculdade de Serviço Social e de Administração, contanto com 04 estagiários. e escolas Municipal, Estadual e com a UNIP, Projeto Interação. Implantação do sistema de fossa, manutenção do poço artesiano entre outros necessários para um bom funcionamento. Aquisição de material de informática e monitoramento de câmeras. Ressaltamos ainda que no ano de 2016|2017 aumentamos nossa capacidade de atendimento de 54 para 67 idosos. No entanto, podemos considerar que a meta programada foi atingida.





# **ORGANIZAÇÃO BENEFICENTE RECANTO NOVA ERA**

**CNPJ 04.203.079/0001-09**

**ORIGEM DOS RECURSOS FINANCEIROS** - Doação de sócios contribuintes de pessoas físicas e jurídicas, arrecadação cupons de notas fiscais paulista através do SEFAZ, bazar beneficente, convênios, eventos e 70% de Contribuição dos idosos (conforme anexo)

**PREFEITURAS** dos Municípios de Araçariguama- São Roque e Itapevi

**DESPESAS DAS ATIVIDADES: R\$ 997.198,66 (novecentos e noventa e sete mil, cento e noventa e oito reais , sessenta e seis centavos)**

  
Maria Otilia Vieira Gardim  
A.S – CRESS- 9880

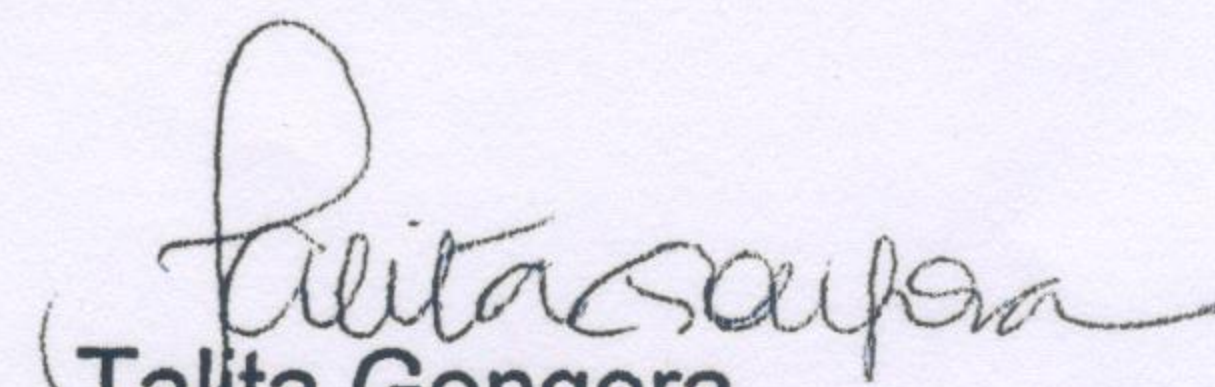
  
Talita Gongora  
Presidente

Araçariguama, 29 de março de 2018